MIXTEMÁTICA

MIXTURA MATEMÁTICA

Enrique Zuazua

TEDxLeón-MIXING

13 Noviembre 2015

www.enzuazua.net

La medida de todas las cosas es el hombre

Protágoras de Abdera (485 adC - 411 adC)

Pensador viajero, celebrado y necesitado allí donde fuera

Matemáticas: ¿exactas?

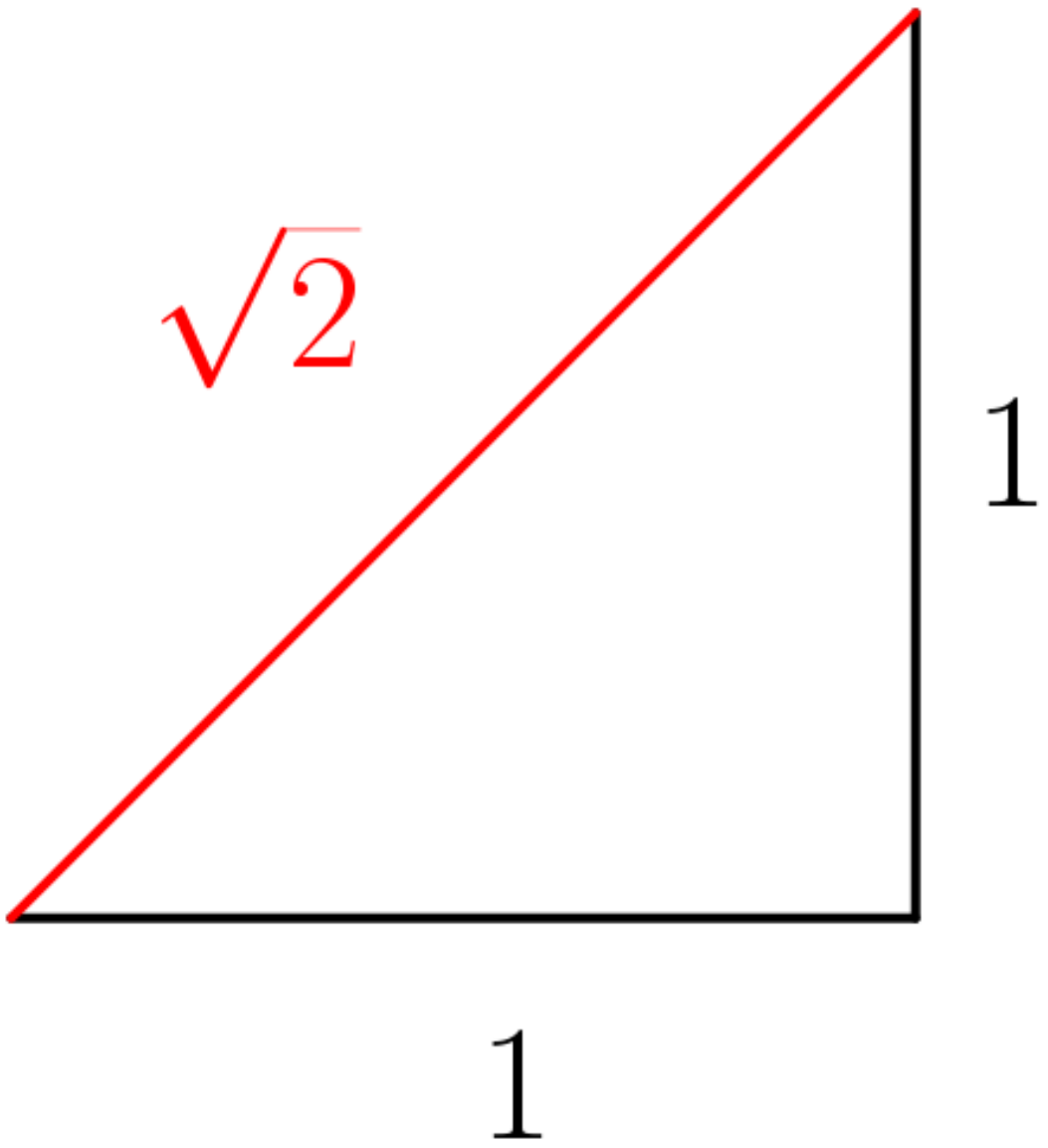

¿Por qué no sin ellas?

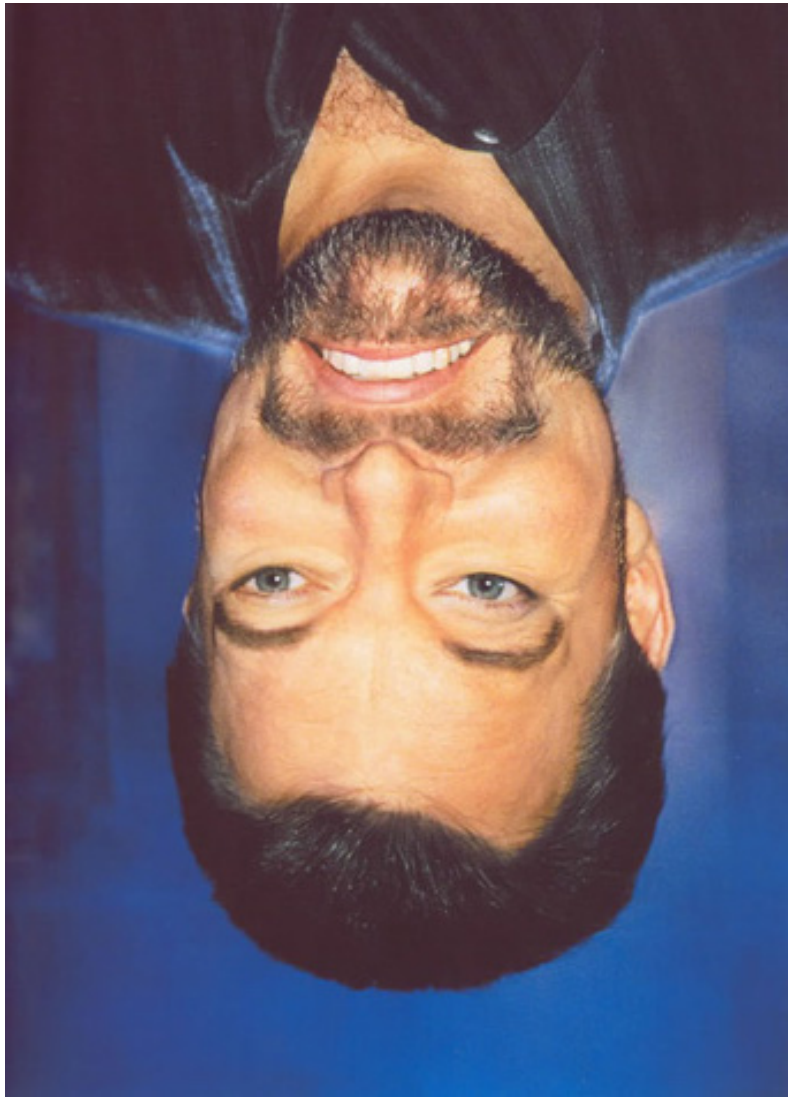

La trampa de los sentidos

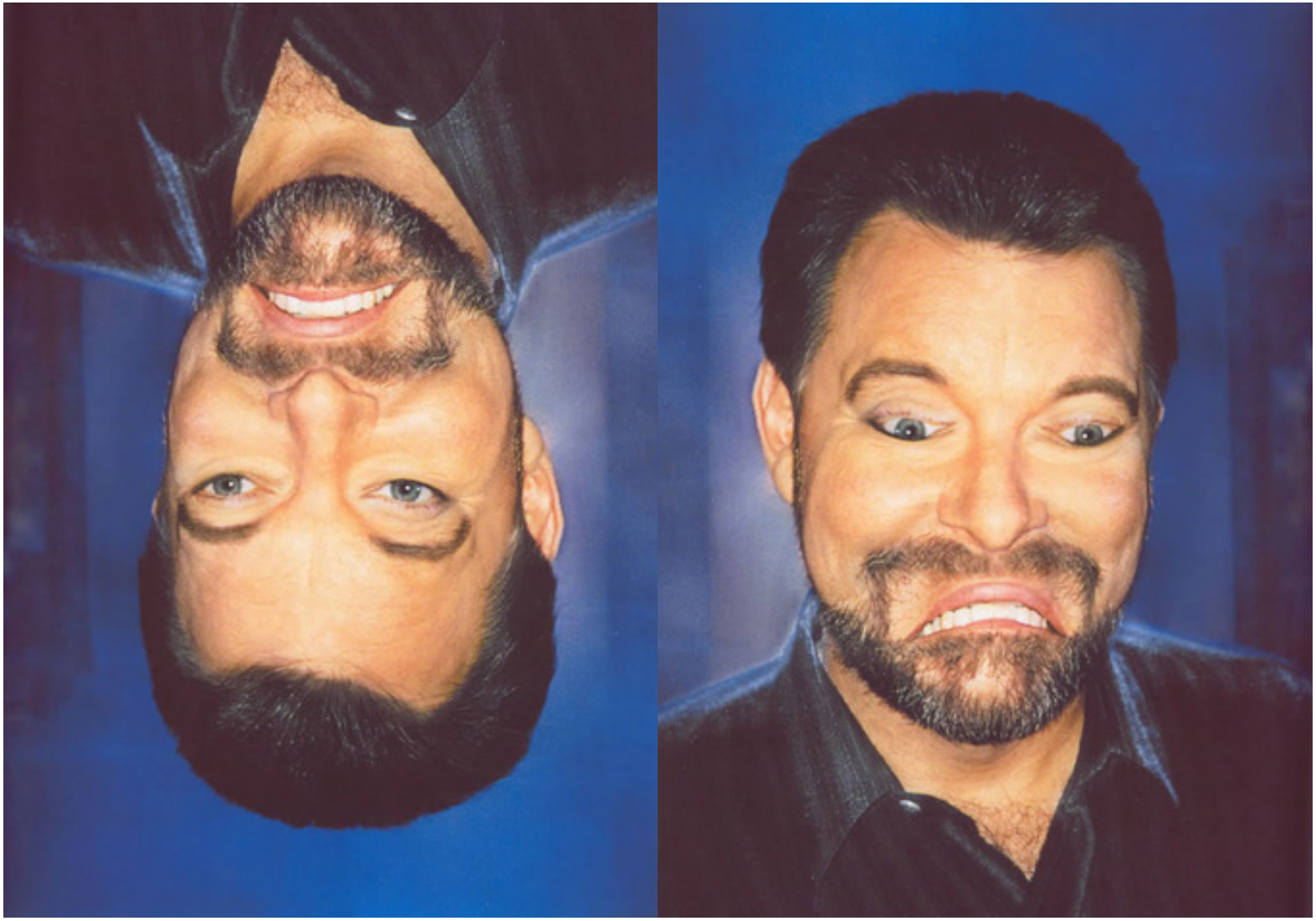

Nuestra imaginación se estira al máximo, pero no como en las películas de ciencia ficción, para imaginar cosas que no existen, sino simplemente para comprender lo que tenemos alrededor

Richard Phillips Feynman (1918 - 1988)

Premio Nobel en Física, 1965.

¿Mixtura?

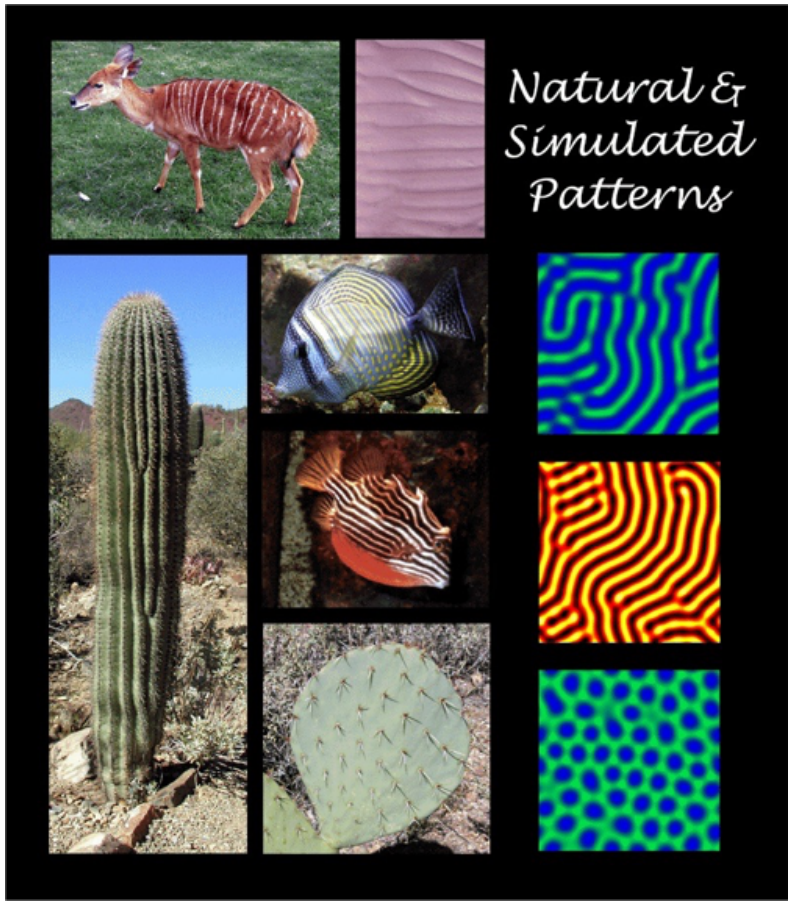

¡Este problema no es de los más fáciles!

Pierre de Fermat (1601-1665)

¿Para qué?

El poeta ha de ver lo que otros no ven, mirar más hondo que los demás. Y el matemático ha de hacer lo mismo

Sofía Kovalévskaya

(Moscú, 1850 – Estocolmo, 1891)

La Paz a través de la comprensión

Las comunicaciones serán audiovisuales y uno podrá ver, además de escuchar a la persona a la que llama

Isaac Asimov, 1964

¿Y en 2065?

Sólo podemos ver poco del futuro, pero lo suficiente para darnos cuenta de que hay mucho que hacer

Alain Turing (1912-1954)

¿En 2065?

0123456789....

¿Y cuando el tiempo tienda a infinito?

$$t \to \infty$$

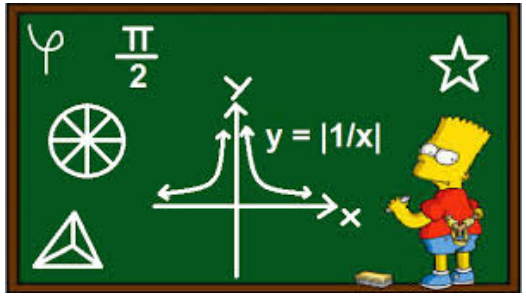

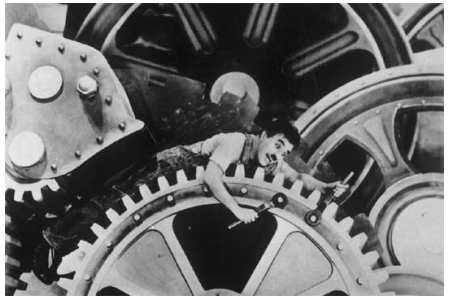

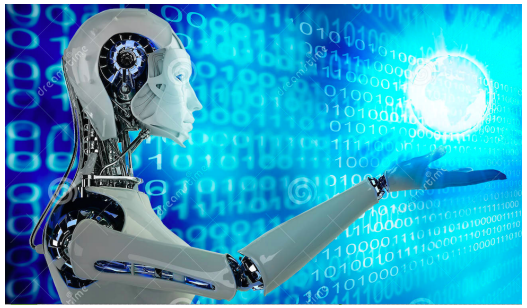

$$i = \sqrt{-1}$$

Enrique Zuazua
www.enzuazua.net